TECNOLOGÍA ARGENTINA EN CINTAS S.A.

TACSA® CINTAS ADHESIVAS

segufer

Servicio TACSA de Información al Cliente

→ información técnica de producto

CINTA AISLADORA DE PVC AUTOEXTINGUIBLE FLEX-PRO 180

Espesor: 0,18mm

Descripción

La cinta aisladora de PVC TACSA FLEX-PRO 180 posee buenas propiedades dieléctricas, es flexible, elongable, resiliente, tiene buena adhesión al cable y a su dorso, por lo que se adapta a las imperfecciones del empalme. Esta cinta es de fácil corte y autoextinguible según normas de seguridad

Estructura

- ADHESIVO
- ANCLAJE
- FILM DE PVC

Especificaciones

PRUEBA DE CARACTERÍSTICA	UNIDAD	VALOR
Rigidez dieléctrica	kV/mm	≥ 40
Adhesión al dorso	N/cm	≥ 1,80
Adhesión al acero	N/cm	≥ 1,80
Resistencia a la tracción	N/cm/mm	≥ 150
Elongación	%	≥ 125
Temperatura de trabajo	°C	90
Inflamabilidad	Autoextinguible	

Colores

- Negro - Rojo - Blanco - Gris - Celeste- Marrón- Amarillo

Imagen

Presentación de producto

- Cod. 24: 19mm X 10m
- Cod. 25: 19mm X 20m

Normas

- IRAM 2454 - IEC 60454

Seguridad Eléctrica

- Cumple resolución 92/98 de la ex SICyM

Aplicaciones

- Aislaciones internas y externas de hasta 600 V.-
- Protección externa en instalaciones de media y alta tensión
- Identificación de cables (colores)
- Armado de mazos de cables
- Enmascarar superficies y protegerlas de la abrasión, rayos UV, corrosión, humedad, ácidos, álcalis, agua, solventes, aceites.

Garantia

- TACSA garantiza este producto por un (1) año de almacenaje en su embalaje original (no almacenar a mas de 30°C)

El fabricante no se hará responsable de cualquier daño, pérdida ó perjuicio ocasionados directa ó indirectamente por el mal uso del producto. Quien lo use deberá previamente determinar su conveniencia para el fin que piensa darle.

TECNOLOGÍA ARGENTINA EN CINTAS S.A.

TACSA®
CINTAS ADHESIVAS

Servicio TACSA de Información al Cliente

→ modo de uso del producto

CINTA AISLADORA DE PVC AUTOEXTINGUIBLE FLEX-PRO 180

Espesor: 0,18mm

1

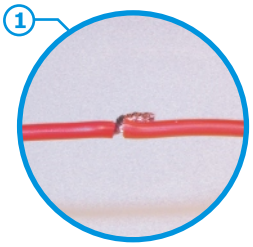

Realizar el empalme.

2

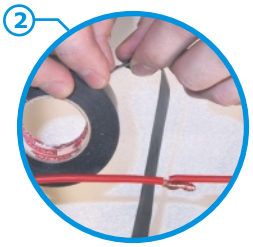

Cortar la cantidad suficiente de cinta como para cubrir el empalme previendo que utilizará 2 capas de cinta con 50% de superposición.

3

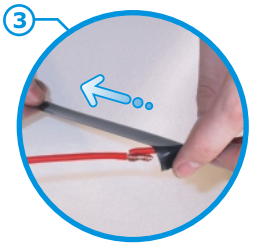

Aplicar la cinta con tensión diagonalmente al cable.

4

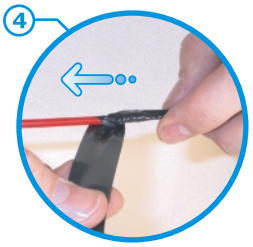

Encintar hacia un lado con 50% de superposición.

5

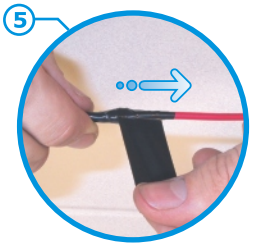

Aplicar en el otro sentido.

6

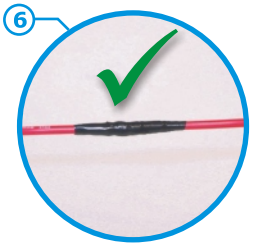

Empalme finalizado exitosamente.

segufer

SYSTEM CERTIFICATION ISO 9001 SGS